

SECRETARIA DE LA CONTRALORIA GENERAL

Gastos por Comprobar:

Nombre : Axel Bernardo Cruz Pacheco

Comisión a: San Luis Río Colorado, Sonora.

Periodo de: 29 de abril al 01 de mayo de 2024

Oficio de Comisión:	ECOP-DA-0838/2024
---------------------	-------------------

Cheque No. de Fecha: Importe \$ 4,250.00

Vehículo Asignado UY-4461-A

Banco: Bancomer Cuenta: Gastos Programados

\$ 4,250.00

Toda entrega por concepto de "Gastos a Comprobar" deberá quedar cubierta ante la Dirección General de Administración y Control Presupuestal, al siguiente día hábil de concluida la Comisión.

Firma de conformidad

5 al millar viáticos

Relación de documentación comprobatoria:

No.	Fecha	Factura	Prestador de Servicio/Concepto	Importe
-----	-------	---------	--------------------------------	---------

1	29/04/2024	A 522954	Consumo de alimentos	601.00
2	29/04/2024	FAC0000003821	Consumo de alimentos y bebidas (se tomara esta factura por 606.00)	606.00
3	30/04/2024	AA 1079615	Consumo	101.00
4	30/04/2024	A23909	Consumo	376.00
5	30/04/2024	TOB23	Consumo	337.00
6	01/05/2024	AA 1081682	Consumo	104.00
7	29/04/2024	H19738	Servicio hospedaje	850.00
8	30/04/2024	H19748	Servicio hospedaje	850.00
9				
10				
11				
12				
13				
14				
15				
16				
17				
18				
19				
20				

Gasto no comprobable

Subtotal Gastos	3,825.00
Gastos no comprobables	425.00
Efectivo Devuelto	0.00
Importe del Cheque	4,250.00

Firma de persona convalidada

Firma de Recepción y Fecha

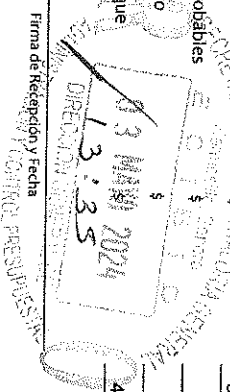

Hermosillo, Sonora, 01 de mayo de 2024.

En relación a los gastos no comprobables equivalentes al 10% de la comisión **ECOP-DA-0838/2024 con destino a San Luis Rio Colorado, Sonora**. Por un importe de \$425.00 pesos, estos gastos fueron pagados en diferentes lugares durante la estancia en San Luis Rio Colorado, Sonora; tales como propinas y alimentación sin factura.

Alimentos sin factura	\$300.00 pesos
Propinas	\$125.00 pesos

Total, erogado fuera de comprobación: \$425.00 pesos

ATENTAMENTE

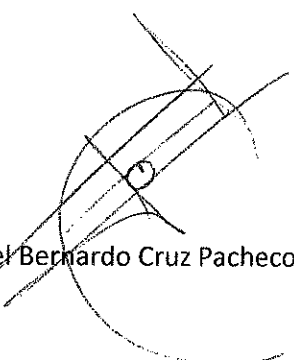

Axel Bernardo Cruz Pacheco

Vo. Bo.



Ing. Víctor Efraín Figueroa Miranda

No. Carro:	
Gasolina:	\$6,000
Casetas:	\$506
Otros:	
Total:	\$6,506
kilometraje	
Inicial:	11378
Entrega:	12676
Diferencia:	1298



GOBIERNO  
DE SONORA

SECRETARÍA DE LA  
**CONTRALORÍA  
GENERAL**

**Dirección General de Evaluación y Control de Obra Pública**  
Secretaría de la Contraloría General  
**Oficio: ECOP-DA-0838/2024.**  
Hermosillo, Sonora a 26 de abril de 2024.

**Asunto:** Se comisiona

**ING. AXEL BERNARDO CRUZ PACHECO.**  
**Jefe de Departamento.**  
**Presente.-**

Con fundamento en el Artículo 17, fracción I del Reglamento Interior de esta Secretaría, se le comisiona para que, en compañía del Ing. José Alonso Aragón Valenzuela, realice la firma de papeles de trabajo correspondientes a la auditoría No. 36-PROAGUA(S074)23SANLUISRIOCOLORADO/2023, y realice la verificación física de la obra "Ampliación de 3,078 m de red de alcantarillado sanitario con tubería de PVC de 8" de diámetro en la colonia México, 29 pozos de visita, 455 descargas domiciliarias, de Av. 20 de noviembre a Av. ley de alfabetización, entre calles 43 y 48; equipamiento de cárcamo de aguas residuales y la construcción de 1,342.00 ml de emisor a presión de 8" y 10" de diámetro para aguas residuales. La revisión y firma será efectuada en el municipio de San Luis Rio Colorado, Sonora.

Dicha comisión comprende los días del 29 de abril al 01 de mayo del año en curso, para lo cual dispondrá de 2 días de viáticos con pernocta y 1 día de viáticos sin pernocta con cargo a los recursos del 5 al millar federal, debiendo rendir un informe escrito con las conclusiones respectivas.

El recorrido se realizará en el vehículo Pick Up S10 con número de placas UY-4461-A, recorriendo 1,500 km de carretera pavimentada, cruzando 4 casetas de peaje, por lo que deberá coordinarse con el área respectiva para que el vehículo se le proporcione el día 29 de abril a partir de las 7:00 horas, entregándolo al término de la comisión, de acuerdo a las instrucciones giradas por esta unidad.

Agradeciendo su atención, me reitero a sus órdenes para cualquier duda o aclaración.

**ATENTAMENTE.**



SECRETARÍA DE LA CONTRALORÍA GENERAL  
DIRECCIÓN GENERAL DE EVALUACIÓN  
Y CONTROL DE OBRA PÚBLICA  
HERMOSILLO, SONORA.

ORGANISMO OPERADOR MUNICIPAL  
DE AGUA POTABLE,  
DOMINIOS ALCANTARILLADO Y SANEAMIENTO  
DE SAN LUIS R.C.

**ING. VÍCTOR EFRAÍN FIGUEROA MIRANDA.**  
**Director General.**

C.c.p. Lic. David López Huguez. Director General de Administración y Control Presupuestal de la S.C.G. Presente

Lic. Ángela Beatriz Beltrán Figueroa. Director de Recursos Financieros y Materiales. Presente

C.P. Gabriela Campa Cáñez. Subdirectora de Recursos Humanos. Presente

Archivo

JARL/LMN/CGGV

Centro de Gobierno, Edificio Hermosillo, Segundo Nivel, Blvd. Paseo del Río y Galeana C.P. 83280, Hermosillo,  
Sonora, Teléfono (662) 217 1885, (662) 217 2517.

[www.sonora.gob.mx](http://www.sonora.gob.mx)

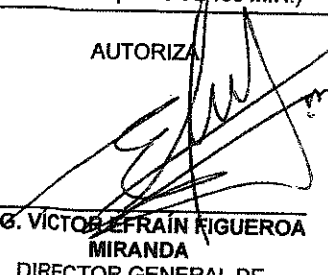

SOLICITUD DE GASTOS DE VIÁTICOS

FECHA: 26 de abril de 2024.		<b>CLAVES PRESUPUESTARIAS:</b> 1060000900 1304E103O02133A1 375011 2415EN1300 1060000900 1304E103O02133A1 375021 2415EN1300	
ADSCRIPCIÓN: Secretaría de la Contraloría General			
UNIDAD RESPONSABLE: 1060000900 Dirección General de Evaluación y Control de Obra Pública			
UNIDAD EJECUTORA: 1304E501O02133A1 FISCAL.CTRL.EVAL.GEST.P			
NOMBRE DEL SERVIDOR PUBLICO: Ing. Axel Bernardo Cruz Pacheco Num. Empleado 16123 Nivel 9.			
PUESTO FUNCIONAL: Jefe de Departamento			
DESTINO: San Luis Rio Colorado, Sonora.			
MOTIVO: Se le comisiona para que, en compañía del Ing. José Alonso Aragón Valenzuela, realice la firma de papeles de trabajo correspondientes a la auditoría No. 36-PROAGUA(S074)23SANLUISTRICOLORADO/2023, y realice la verificación física de la obra "Ampliación de 3,078 m de red de alcantarillado sanitario con tubería de PVC de 8" de diámetro en la colonia México, 29 pozos de visita, 455 descargas domiciliarias, de Av. 20 de noviembre a Av. ley de alfabetización, entre calles 43 y 48; equipamiento de cárcamo de aguas residuales y la construcción de 1,342.00 ml de emisor a presión de 8" y 10" de diámetro para aguas residuales. La revisión y firma será efectuada en el municipio de San Luis Rio Colorado, Sonora. Según oficio de comisión No. ECOP-DA-0838/2024.			
PERIODO DE LA COMISIÓN: 29 de abril al 01 de mayo de 2024.		POR INSTRUCCIONES DE: Ing. Víctor Efraín Figueroa Miranda. Director General De Evaluación y Control De Obra Pública.	
NÚMERO DE DÍAS		COSTO POR DÍA	TOTAL, POR DÍA
VIATICOS CON PERNOCTA: 2 días		\$ 1,700.00	\$ 3,400.00
VIATICOS SIN PERNOCTA: 1 día		\$ 850.00	\$ 850.00
		SUMA TOTAL:	\$ 4,250.00
OBSERVACIONES: Con cargo a los recursos del 5 al millar federal.			
RECIBÍ DE LA CAJA DE GOBIERNO LA CANTIDAD DE: \$ 4,250.00 (cuatro mil doscientos cincuenta pesos 00/100 M.N.)			
SERVIDOR PÚBLICO COMISIONADO   ING. AXEL BERNARDO CRUZ PACHECO REF. CUPA790112CB7	SOLICITA - RECIBE  LIC. DAVID LOPEZ HUGUEZ DIRECTOR GENERAL DE ADMINISTRACIÓN Y CONTROL PRESUPUESTAL		AUTORIZA   ING. VÍCTOR EFRAÍN FIGUEROA MIRANDA DIRECTOR GENERAL DE EVALUACIÓN Y CONTROL DE OBRA PÚBLICA.

Imm

**Ing. Víctor Efraín Figueroa Miranda**  
**Director General de Evaluación y Control de Obra Pública**  
**Secretaría de la Contraloría General.**

En cumplimiento a lo dispuesto en el oficio de comisión No. ECOP-DA-0838/2024, con fundamento en el Artículo 17, fracción I del Reglamento Interior de esta Secretaría, se me comisionó para que, en compañía del Ing. José Alonso Aragón Valenzuela, realizara la firma de papeles de trabajo correspondientes a la auditoría No. 36-PROAGUA(S074)23SANLUISRIOCOLORADO/2023, y la verificación física de la obra "Ampliación de 3,078 m de red de alcantarillado sanitario con tubería de PVC de 8" de diámetro en la colonia México, 29 pozos de visita, 455 descargas domiciliarias, de Av. 20 de noviembre a Av. ley de alfabetización, entre calles 43 y 48; equipamiento de cárcamo de aguas residuales y la construcción de 1,342.00 ml de emisor a presión de 8" y 10" de diámetro para aguas residuales. La revisión y firma será efectuada en el municipio de San Luis Río Colorado; comprendiendo la comisión del 29 de abril al 01 de mayo de 2024.

A continuación, se hace un desglose de las actividades realizadas:

**El día 29 de abril de 2024, nos trasladamos al Municipio de San Luis Río Colorado, nos presentamos en las oficinas del Organismo Operador Municipal de Agua Potable, Alcantarillado y Saneamiento de San Luis Río Colorado, Sonora, reuniéndonos con el enlace de la auditoría No. 36-PROAGUA(S074)23SANLUISRIOCOLORADO/2023 y el residente de la obra para la verificación física de los trabajos realizados.**

**Obra:** "Ampliación de 3,078 m de red de alcantarillado sanitario con tubería de PVC de 8" de diámetro en la colonia México, 29 pozos de visita, 455 descargas domiciliarias, de Av. 20 de noviembre a Av. ley de alfabetización, entre calles 43 y 48; equipamiento de cárcamo de aguas residuales y la construcción de 1,342.00 ml de emisora a presión de 8" y 10" de diámetro para aguas residuales, en la Localidad de San Luis Río Colorado, Municipio de San Luis Río Colorado, Sonora"

**Contratista:** Ing. Manuel Medina Alvarado

**Contrato:** OOMAPAS-SLRC-PROAGUA-04-2023

**Ejecutora:** Organismo Operador Municipal de Agua Potable, Alcantarillado y Saneamiento de San Luis Río Colorado, Sonora.

**Importe Contrato:** \$ 7,558,030.40 C/IVA

**Localidad:** San Luis Río Colorado

**Municipio:** San Luis Río Colorado

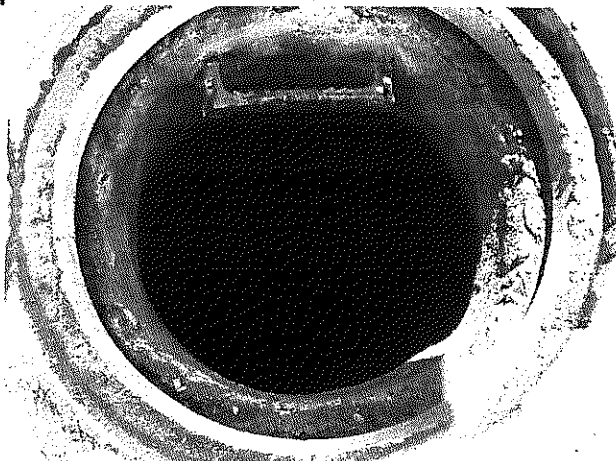

Concluidos los trabajos correspondientes a este día, se procedió a realizar la Pernocta.

El día 30 de abril de 2024, nos trasladamos al lugar de los trabajos en la Localidad de San Luis Río Colorado en compañía del Ing. Fernando Montes de Oca Castro, para continuar con la verificación física de los trabajos realizados.

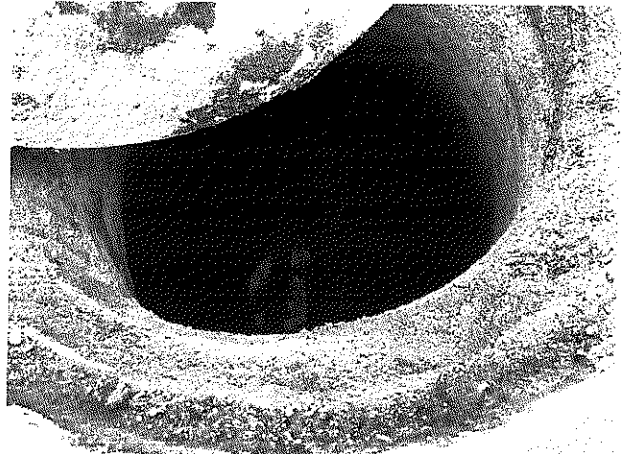
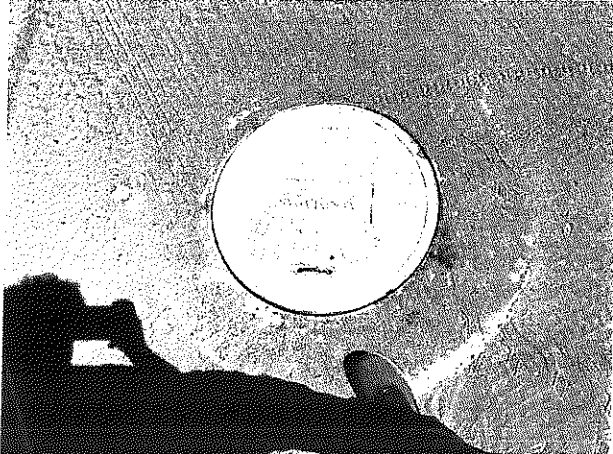

Concluidos los trabajos de verificación física se procedió a realizar la Pernocta.

El día 01 de mayo de 2024, nos trasladamos a las oficinas del Organismo Operador Municipal de Agua Potable, Alcantarillado y Saneamiento de San Luis Río Colorado, y se realizó la firma de los papeles de trabajo correspondientes a la Cédula de Inspección de Campo y la Cédula de Verificación por Conceptos de Obra de los contratos OOMAPAS-SLRC-PROAGUA-02-2023, OOMAPAS-SLRC-PROAGUA-03-2023 y OOMAPAS-SLRC-PROAGUA-04-2023; concluidos los trabajos correspondientes a este día, nos trasladamos a la Ciudad de Hermosillo, dando por concluida la comisión.

  
Ing. Axel Bernardo Cruz Pacheco.  
Jefe de Departamento



# RESTAURANT ELBA

CALLE 5 DE MAYO 901-- COLONIA LA LOMA C.P. 84600  
SANTA ANA, SONORA TEL. (641)32-41697  
R.F.C. REL900723Q60

FACTURA	
Serie	A
Folio	522954
Fecha	29/abr./2024

Moneda MXN Tipo de Comprobante I Ingreso

No de Serie del Certificado del CSD: 00001000000505574881 Fecha y Hora de Timbrado: 29/04/2024 12:24:45 RFCProvCertif  
Folio Fiscal:34DE56B6-4DCC-4885-9CAD-264F87CA28B2 No. de Serie del Certificado del SAT:00001000000705928441  
601 Regimen General De Ley Personas Morales

RFC Receptor: GES790913CT0 CP: 83260 Lugar de Expedición: 84600 Fecha y Hora de Emisión:29/04/2024 11:24:44  
Nombre: GOBIERNO DEL ESTADO DE SONORA  
Régimen: 603 - Régimen de Personas Morales con Fines no Lucrativos  
Uso del CFDI: G03 Gastos en general

Clave Prod. o Servicio	No. de Identif.	Cant.	Clave Unidad	Unidad	Concepto	Precio Unitario	Importe
90101501	0001	1.00	E48	SERVICIO	CONSUMO DE ALIMENTOS	518.10	518.10
Impuesto Traslado. Base:518.10 Impuesto:002 Tipo factor:Tasa Tasa o Cuota:0.160000 Importe:82.90							

Forma de Pago: 28 Tarjeta de débito  
Medio de Pago: PUE Pago en una sola exhibición  
Total con Letra: Seiscientos un pesos con 00/100 MXN

SUBTOTAL	518.10
I.V.A. 16%	82.90
TOTAL	601.00



## Sello Digital del CFDI:

hAdQ25jAnu9bS7tmiuqUlb1Oz/rDCHCOELW+Uc+eZLkbweyTKPAeMzbUu6NEk5grhsSFZs0WqhzwtyU7x2FnfPKTZdMTXZx3OCjLnjb7Fj6+MvqReJ0JC+5Q/IN8xUB2guIWhU21q/09  
DnV7CBjEdD+sz081bZvz6NPByrAKCGTvxRQI/KrchiAJEnICMAqJFwV5JzWwUfXoIFNj/aPigwyomFCIEI0byn6VkmXmQnf1yh8aAGmt3G6M99HLe9sSSPsTYx4rpZzTBFwRPFYE0NxrYw  
EUJYdI6TaP9uMocwhS8YEf11mIDhXiWe+cnGO5USHJBJRA2dvk+ZtKX0lw==

## Sello del SAT:

nixRX8YHO/Tc6+DGe9C5RL1m+D7qCscp3Uxur7QbDfk7SUCU/My+sLIBInUUnShxrgCGJ6mtTusTNQYWeEH0ErsCQJOsxJ/RN/EDwHgbpl4HKIICNHfYlowFcTKDq7aYcElqEJvVRd/  
mjPRDvIBNcMMLIfolqQqbSDFILa+XPq/mReScP1NpwwPCycukp1+VZChCu23Z401vUqfyhrdd006qVckikag0CTeMMovhUvAUZPW5npJjQ3q6OgIjPSyIJ4WZj0V0Ecek0JCpCD1+7U  
+7I2fyHw0ekb74KPIDMvgFIW2XAtswG02r4H8/zPjLfw8O+gscOPDzMsQ==

## Cadena Original:

[[4.0]34DE56B6-4DCC-4885-9CAD-264F87CA28B2|2024-04-29T12:24:45|hAdQ25jAnu9bS7tmiuqUlb1Oz/rDCHCOELW+Uc+eZLkbweyTKPAeMzbUu6NEk5grhsSFZs0WqhzwtyU7x2  
FnfPKTZdMTXZx3OCjLnjb7Fj6+MvqReJ0JC+5Q/IN8xUB2guIWhU21q/09DnV7CBjEdD+sz081bZvz6NPByrAKCGTvxRQI/KrchiAJEnICMAqJFwV5JzWwUfXoIFNj/aPigwyomFCIEI0byn  
6VkmXmQnf1yh8aAGmt3G6M99HLe9sSSPsTYx4rpZzTBFwRPFYE0NxrYwEUJYdI6TaP9uMocwhS8YEf11mIDhXiWe+cnGO5USHJBJRA2dvk+ZtKX0lw==|00001000000705928441|]

This XML file does not appear to have any style information associated with it. The document tree is shown below.

```
<cfdi:Comprobante xmlns:cfdi="http://www.sat.gob.mx/cfd/4" xmlns:implocal="http://www.sat.gob.mx/implocal" xmlns:tns="http://cancelacfd.sat.gob.mx"
xmlns:xsi="http://www.w3.org/2001/XMLSchema-instance"
Certificado="MIIF9jCCA96gAwIBAgIUMDAwMDEwMDA1MDU1NzQ4ODEwDQYJKoZIhvcNAQELBQAwggGEMSAwHgYDVQQDBdBVVRPUk1EQUQgQ0VSVE1GSUNBRE9SQTEUMCWA1UECgw1U0VSvk1D
CondicionesDePago="Contado" Exportacion="01" Fecha="2024-04-29T11:24:44" Folio="522954" FormaPago="28" LugarExpedicion="84600" MetodoPago="PUE"
Moneda="MXN" NoCertificado="00001000000505574881"
Sello="hAdQ25jAru9bS7tmiuqU1b10z/rDCHCOELW+Uc+eZLkbweyTKPAeMzbUu6NEk5grhsSFZs0WqhzwtyU7x2FnfPKTZdMTXZx3OCjLJnb7Fj6+MvqReJ0JC+5Q/IN8xUB2guIWhU21q/09DfV7C
Serie="A" SubTotal="518.10" TipoCambio="1" TipoDeComprobante="I" Total="601.00" Version="4.0" xsi:schemaLocation="http://www.sat.gob.mx/cfd/4
http://www.sat.gob.mx/sitio_internet/cfd/4/cfdv40.xsd http://www.sat.gob.mx/implocal http://www.sat.gob.mx/sitio_internet/cfd/implocal/implocal.xsd">
<cfdi:Emisor Nombre="RESTAURANT ELBA" RegimenFiscal="601" Rfc="REL900723Q60"/>
<cfdi:Receptor DomicilioFiscalReceptor="83260" Nombre="GOBIERNO DEL ESTADO DE SONORA" RegimenFiscalReceptor="603" Rfc="GES790913CT0" UsoCFDI="603"/>
<cfdi:Conceptos>
<cfdi:Concepto Cantidad="1.00" ClaveProdServ="90101501" ClaveUnidad="E48" Descripcion="CONSUMO DE ALIMENTOS" Importe="518.10"
NoIdentificacion="0001" ObjetoImp="02" Unidad="SERVICIO" ValorUnitario="518.100000">
<cfdi:Impuestos>
<cfdi:Traslados>
<cfdi:Traslado Base="518.10" Importe="82.90" Impuesto="002" TasaOCuota="0.160000" TipoFactor="Tasa"/>
</cfdi:Traslados>
</cfdi:Impuestos>
</cfdi:Concepto>
</cfdi:Conceptos>
<cfdi:Impuestos TotalImpuestosTrasladados="82.90">
<cfdi:Traslados>
<cfdi:Traslado Base="518.10" Importe="82.90" Impuesto="002" TasaOCuota="0.160000" TipoFactor="Tasa"/>
</cfdi:Traslados>
</cfdi:Impuestos>
<cfdi:Complemento>
<tfd:TimbreFiscalDigital xmlns:tfd="http://www.sat.gob.mx/TimbreFiscalDigital" FechaTimbrado="2024-04-29T12:24:45"
NoCertificadoSAT="00001000000705928441" RfcProvCertif="PPD101129EA3"
SelloCFD="hAdQ25jAru9bS7tmiuqU1b10z/rDCHCOELW+Uc+eZLkbweyTKPAeMzbUu6NEk5grhsSFZs0WqhzwtyU7x2FnfPKTZdMTXZx3OCjLJnb7Fj6+MvqReJ0JC+5Q/IN8xUB2guIWhU21q/
SelloSAT="nIXRX8YHO/Tc6+DGe9C5RL1m+D7qCscp3Uxur7QbDfK7SUcu/My+slIBYlnUUnShxrgCGJ6mtTusTNQYWeEH0ErsCQJOsXJ/RN/EdwHgbpI4HKf1CNHfYiowFcTkDlq7aYcEtjqE3vV
UUID="34DE56B6-4DCC-4885-9CAD-264F87CA28B2" Version="1.1" xsi:schemaLocation="http://www.sat.gob.mx/TimbreFiscalDigital
http://www.sat.gob.mx/sitio_internet/cfd/TimbreFiscalDigital/TimbreFiscalDigitalv11.xsd"/>
</cfdi:Complemento>
</cfdi:Comprobante>
```





Verificación de comprobantes fiscales digitales por internet

RFC del emisor	Nombre o razón social del emisor	RFC del receptor	Nombre o razón social del receptor
REL900723Q60	RESTAURANT ELBA	GES790913CT0	GOBIERNO DEL ESTADO DE SONORA
Folio fiscal	Fecha de expedición	Fecha certificación SAT	PAC que certificó
34DE56B6-4DCC-4885-9CAD-264F87CA28B2	2024-04-29T11:24:44	2024-04-29T12:24:45	PPD101129EA3
Total del CFDI	Efecto del comprobante	Estado CFDI	Estatus de cancelación
\$601.00	Ingreso	Vigente	Cancelable sin aceptación

Imprimir

MARISCOS LOS ANGULO

CLAUDIA ALDUENDA ANGULO AUAC920402Q63

Calle AVENIDA OBREGON, No. SN, No. Int 3, Col. COMERCIAL, SAN LUIS RIO COLORADO, SAN LUIS RIO COLORADO, Sonora, MEX. México, CP 83449

Régimen fiscal: 612. Personas Físicas con Actividades Empresariales y Profesionales

Factura

No. Comprobante: FAC000003821

Lugar de expedición: 83449

Fecha comprobante: 2024-04-29T20:19:16

Tipo comprobante: 1. Ingreso

RFC: GES790913CTO

Cliente: GOBIERNO DEL ESTADO DE SONORA

Domicilio: Hermosillo, Hermosillo, Sonora, México, CP 83260

Uso de CFDI: G03. Gastos en general

Reg. Fiscal: 603. Personas Morales con Fines no Lucrativos

Forma de pago: 01. Efectivo

Método de pago: PUE Pago en una sola exhibición

Telefono:

Moneda: MXN

Telefono:

Cantidad	Unidad	Clave	Descripción	Precio Unitario	Importe
1.00	SERVICIO	001	CONSUMO DE ALIMENTOS Y BEBIDAS	592.60	592.60



Este documento es una representación impresa de un CFDI

Fecha de certificación del CFDI: 2024-04-29T21:17:14

Folio fiscal: 2F23412D-2E50-4545-97C2-46FB2B6ABD03

Número de serie del certificado de sello digital: 00001000000515526759

Número de serie del certificado de sello digital del SAT: 00001000000702693654

Subtotal:	592.60
Descuento:	0.00
IVA(8.00)%	47.41
Total:	640.01

SEISCIENTOS CUARENTA Pesos 01/100 MXN

Cadena original del complemento de certificación digital del SAT:  
||1.1|2F23412D-2E50-4545-97C2-46FB2B6ABD03|2024-04-29T21:17:14|TSP080724QW6|HmVWEnbe2pRCBvtvwrhiy|W4bbwmG79MCGab66h9hMacdiKO+MAV8iULvQSVissT2Xyffj8aGY+tdNMdEbcPKFLpzCzb7vK7QkgNt68IXNlbpWETHinz3cbfLsuG28rJreb7ChHFbtGxVjkHxwY9pMviL79vvyVIBGkQjgm0a8F4BCrdKTj3ZrTAwpGc5uSmTVzTrRG/uR1gZkMx/09Y2xEQw5amXobRBkTEyWm03cnRn5TjI66PTNSkG8q8G9BibHwRtt+0u42EpPD7mY+F8sGAddRvnEDHmhoGHZwnFicWaf1GYTkL/2GVfP7Sljjs2EiXjChd+61Kx0W6Q==|00001000000702693654||  
Sello digital del Emisor:  
HmVWEnbe2pRCBvtvwrhiy|W4bbwmG79MCGab66h9hMacdiKO+MAV8iULvQSVissT2Xyffj8aGY+tdNMdEbcPKFLpzCzb7vK7QkgNt68IXNlbpWETHinz3cbfLsuG28rJreb7ChHFbtGxVjkHxwY9pMviL79vvyVIBGkQjgm0a8F4BCrdKTj3ZrTAwpGc5uSmTVzTrRG/uR1gZkMx/09Y2xEQw5amXobRBkTEyWm03cnRn5TjI66PTNSkG8q8G9BibHwRtt+0u42EpPD7mY+F8sGAddRvnEDHmhoGHZwnFicWaf1GYTkL/2GVfP7Sljjs2EiXjChd+61Kx0W6Q==  
Sello digital del SAT:  
KTzowHZh8Om21i6L5mL5WfKSqbCD8FfivrumUDbjSV8W4K1Z9twQSPpeBdDuUGf1N0r2YHwyxCfgA8BwGRgPviJA/swKrU/YIOErZ49zn/plpa5xAPFfYlW6HLH9S00xmKfuZraufIKEQ44qGedvWT71Fvs2QYq3qPiL5trKQRAJdezNvn4TSPnoyfuHfpuVVFh5XhgnT0I6jra6u45f4xcd0rS03A0VilGRv9DVFP1cFaUd0DANfEE9/9tCNYJ3vY4T5jyGek+/p1LtiTtaQqs2dxcjwrARNXyCMsLxy2sGylqDSTvJKHjrZLQK2Lw51oQk8iQe7J8/og2Uu+A=

This XML file does not appear to have any style information associated with it. The document tree is shown below.

```
<cfdi:Comprobante xmlns:cfdi="http://www.sat.gob.mx/cfd/4" xmlns:xsi="http://www.w3.org/2001/XMLSchema-instance"
xsi:schemaLocation="http://www.sat.gob.mx/cfd/4 http://www.sat.gob.mx/sitio_internet/cfd/4/cfdv40.xsd" Version="4.0" Serie="FAC" Folio="3821"
Fecha="2024-04-29T20:19:16"
Sello="HmVWEnbe2pRgBbvtvwrhiyIW4bbwmG79MCGbab66h9hMacdIKO+WIAV8iULvQSVissT2XyFj8aGY+tdNMdEbcPKFLpzCzb7vK7QkgNt68IXNIbpWETHinz3cbfLsuG28rJreb7ChHfBtGxWjKH
FormaPago="01" NoCertificado="00001000000515526759"
Certificado="MIIFSTCCA82gAwIBAgIUMDAwMDEwMDAwMDA1MTU1MjY3NTkwDQYJKoZIhvcNAQELBQAwggGEMSAwHgYDVoQDDBdBVVRPuk1EQUQgQ0QVSVE16SUNBRE9SQTEuMCwGA1UECgw1U0VSVkID
SubTotal="592.60" Moneda="MXN" Total="640.01" TipoDeComprobante="I" Exportacion="01" MetodoPago="PUE" LugarExpedicion="83449">
  <cfdi:Emisor Rfc="AUAC920402Q63" Nombre="CLAUDIA ALDUEÑA ANGULO" RegimenFiscal="612"/>
  <cfdi:Receptor Rfc="GES790913CT0" Nombre="GOBIERNO DEL ESTADO DE SONORA" DomicilioFiscalReceptor="83260" RegimenFiscalReceptor="603" UsoCFDI="603"/>
  <cfdi:Conceptos>
    <cfdi:Concepto ClaveProdServ="90101501" ClaveUnidad="E48" NoIdentificacion="001" Cantidad="1.00" Unidad="SERVICIO" Descripcion="CONSUMO DE ALIMENTOS
    Y BEBIDAS" ValorUnitario="592.600000" Importe="592.600000" ObjetoImp="02">
      <cfdi:Impuestos>
        <cfdi:Traslados>
          <cfdi:Traslado Base="592.600000" Impuesto="002" TipoFactor="Tasa" TasaOCuota="0.080000" Importe="47.408000"/>
        </cfdi:Traslados>
      </cfdi:Impuestos>
    </cfdi:Concepto>
  </cfdi:Conceptos>
  <cfdi:Impuestos TotalImpuestosTrasladados="47.41">
    <cfdi:Traslados>
      <cfdi:Traslado Base="592.60" Impuesto="002" TipoFactor="Tasa" TasaOCuota="0.080000" Importe="47.41"/>
    </cfdi:Traslados>
  </cfdi:Impuestos>
  <cfdi:Complemento>
    <tfd:TimbreFiscalDigital xmlns:tfd="http://www.sat.gob.mx/TimbreFiscalDigital" xmlns:xsi="http://www.w3.org/2001/XMLSchema-instance"
    SelloSAT="KTzCwHZh8Om21i6L5mL5WfKsfqbCD8FfivrumUDbjSV8W4K1Z9twQSPpeEtdDuUGf1NOr2YHwyxCFgA8BwGRgPviJA/swKrUYlY0ErZ49zn/pIpa5xAPFtYlwEHLH9S00xmKfuZrauf
    NoCertificadoSAT="00001000000702693654"
    SelloCFD="HmVWEnbe2pRgBbvtvwrhiyIW4bbwmG79MCGbab66h9hMacdIKO+WIAV8iULvQSVissT2XyFj8aGY+tdNMdEbcPKFLpzCzb7vK7QkgNt68IXNIbpWETHinz3cbfLsuG28rJreb7ChHfB
    FechaTimbrado="2024-04-29T21:17:14" UUID="2F23412D-2E50-4545-97C2-46FB2B6ABD03" Version="1.1" RfcProvCertif="TSP080724QW6"
    http://www.sat.gob.mx/sitio_internet/cfd/TimbreFiscalDigital/TimbreFiscalDigitalv11.xsd"/>
  </cfdi:Complemento>
</cfdi:Comprobante>
```

**HACIENDA**  
SECRETARÍA DE HACIENDA Y CRÉDITO PÚBLICO**SAT**  
SERVICIO DE ATENCIÓN AL PAGADOR**Verificación de comprobantes fiscales digitales por internet**

<b>RFC del emisor</b>	<b>Nombre o razón social del emisor</b>	<b>RFC del receptor</b>	<b>Nombre o razón social del receptor</b>
AUAC920402Q63	CLAUDIA ALDUENDA ANGULO	GES790913CT0	GOBIERNO DEL ESTADO DE SONORA
<b>Folio fiscal</b>	<b>Fecha de expedición</b>	<b>Fecha certificación SAT</b>	<b>PAC que certificó</b>
2F23412D-2E50-4545-97C2-46FB2B6ABD03	2024-04-29T20:19:16	2024-04-29T21:17:14	TSP080724QW6
<b>Total del CFDI</b>	<b>Efecto del comprobante</b>	<b>Estado CFDI</b>	<b>Estatus de cancelación</b>
\$640.01	Ingreso	Vigente	Cancelable sin aceptación

**Imprimir**



Creamos herramientas digitales

INGRESO AA 1079615

Folio fiscal

4FAF149D-D1AF-4D5F-9FCE-4C896D35245E

Número de serie del CSD del emisor:

00001000000505916418

Número de serie del CSD del SAT:

00001000000705928441

GOBIERNO DEL ESTADO DE SONORA

Versión

4.0

Fecha y hora certificación

2024-04-30T10:16:39

Fecha y hora de emisión

2024-04-30T09:16:37

SERVICIOS ADMINISTRATIVOS OSLO

RFC: SA0030421M70

Régimen Fiscal: 601-General de Ley Personas Morales

Lugar y fecha de expedición: 2024-04-30T09:16:37 CP: 83449

RFC: GES790913CT0

Régimen Fiscal Receptor: 603-Personas Morales con Fines no Lucrativos

Uso del CFDI: Gastos en general CP: 83260 Exportación: 01-No Aplica

No. Id.	Clave SAT	Cantidad	Clave - Unidad	Conceptos	Obj impuesto	Valor unitario	Descuento	Impuestos	Importe
341702 \$101.0	90101700	1.00	C62 UNO	CONSUMO - Kfreeze Chico Oreo	02	\$55.56	\$0.00	IVA 8.0000% Tra	\$55.56
341702 \$101.0	90101700	1.00	C62 UNO	CONSUMO - Amer Intenso C L Entera Gde	02	\$37.96	\$0.00	IVA 8.0000% Tra	\$37.96

Forma de pago: 04-Tarjeta de crédito

Método de pago: PUE-Pago en una sola exhibición

Condiciones de pago: Contado

Moneda: MXN

Tipo de Cambio:

Subtotal \$93.52

Descuento \$0.00

Impuestos IVA 8.0000% Tra \$7.48

Importe con letra:

CIENTO UN PESOS 00/100

Total \$101.00

Observaciones:

Sello digital del emisor:

nokVERbN7ewSTK/D0gruzS7I9GZyAuvB03dU0WzW3ctLlppePJ2TxA10QH56hErsbQ9p82CN4XeB218EbPxKq51do3smhM  
Wjvvw0XLFQIZvDlygVVlvYDqlhoMZyYrviPE3dzd0oF+oFEbXIVm10FrXA7cDc2EYPuKWs1NZ8UTGIK+DsYa8cGzlbkGQKqy  
5ziMuT2hFj5CqDww0NqsElff59hRsCzlwSwMc2yIP1HD2eEqhOYYcgGU7Zm0lpo5RBB26DauJBqATjKxnlHZKs690gvp4a5nn  
w0Syoe23MonTVa7/yrthpxHA/kbB/f0O9qNCfA60ahqvwiGQgqMg==

Sello digital SAT:

gXiqoo3ILwvGxuhr84Ree3AFhwudF/4sk89nCxDQdRUIyudt8tMBgQ26R/PBBMkd9TSLry1KwR8I6la0RvLFDxNFOdHW/fGB41y  
wGAH3Rp50q7FsgJm67cq7R+cFLVlp92JpjaV3BQcJRbo/nwMhZecgAH15GiT97im5v2YexNvhuVAeW1jqYt3fkTIIIRZh1NYUEA  
iOFCGfzmTtkCs4tt7T+1nUhiPGfPAng3e/33tearAb3wRxbtyO7ololAXq7IS/jHfjUE1M2AI02KXY+Nh6qhaMGLPeK1rapksrY0A  
mDFcQqEo6FPbTRED3Vks+BSc7KK9FuQFTF06bVijRRQ==

Cadena original del complemento de certificación digital del SAT:

||1.1|4FAF149D-D1AF-4D5F-9FCE-4C896D35245E|2024-04-30T10:16:39|PPD101129EA3|nokVERbN7ewSTK/D0gruzS7I9GZyAuvB03dU0WzW3ctLlppePJ2TxA10QH56hErsbQ9p82CN4XeB218EbPxKq51do3smhMWjvvw0XLFQIZvDlygVVlvYDqlhoMZyYrviPE3dzd0oF+oFEbXIVm10FrXA7cDc2EYPuKWs1NZ8UTGIK+DsYa8cGzlbkGQKqy5ziMuT2hFj5CqDww0NqsElff59hRsCzlwSwMc2yIP1HD2eEqhOYYcgGU7Zm0lpo5RBB26DauJBqATjKxnlHZKs690gvp4a5nnw0Syoe23MonTVa7/yrthpxHA/kbB/f0O9qNCfA60ahqvwiGQgqMg==|00001000000705928441||



This XML file does not appear to have any style information associated with it. The document tree is shown below.

```
<cfdi:Comprobante xmlns:cfdi="http://www.sat.gob.mx/cfd/4" xmlns:xsi="http://www.w3.org/2001/XMLSchema-instance"
Certificado="MIIGizCCBAugAwIBAGIUMDAwMDEwMDAwMDA1MDU5MTY0MTgwDQYJKoZIhvcNAQELBQAwggGEMSAwHgYDVQQDDbBVVRPUk1EQUMQVSVk1D
CondicionesDePago="Contado" Descuento="0.00" Exportacion="01" Fecha="2024-04-30T09:16:37" Folio="1079615" FormaPago="04" LugarExpedicion="83449"
MetodoPago="PUE" Moneda="MXN" NoCertificado="00001000000505916418"
Sello="nokVERbN7ewSTK/D0gruzS719GZyAuvB03dU0WzW3ctILpJpePJ2Tx10QH56hErsbQ9p82CN4XeB218EbPxKq51do3smhMWJvvw0XLFQizVDIygVVIvYDqIhOMZYyrvIPE3dzd0F+oFEBXiV
Serie="AA" SubTotal="93.52" TipoDeComprobante="I" Total="101.00" Version="4.0" xsi:schemaLocation="http://www.sat.gob.mx/cfd/4
http://www.sat.gob.mx/sitio_internet/cfd/4/cfdv40.xsd">
  <cfdi:Emisor Nombre="SERVICIOS ADMINISTRATIVOS OSLO" RegimenFiscal="601" Rfc="SA0030421M70"/>
  <cfdi:Receptor DomicilioFiscalReceptor="83260" Nombre="GOBIERNO DEL ESTADO DE SONORA" RegimenFiscalReceptor="603" Rfc="GES790913CT0" UsoCFDI="G03"/>
  <cfdi:Conceptos>
    <cfdi:Concepto Cantidad="1.00" ClaveProdServ="90101700" ClaveUnidad="C62" Descripcion="CONSUMO - Kfreeze Chico Oreo" Descuento="0.00"
    Importe="55.56" NoIdentificacion="541752 $101.00" ObjetoImp="02" Unidad="UNO" ValorUnitario="55.56">
      <cfdi:Impuestos>
        <cfdi:Traslados>
          <cfdi:Traslado Base="55.56" Importe="4.44" Impuesto="002" TasaOCuota="0.080000" TipoFactor="Tasa"/>
        </cfdi:Traslados>
      </cfdi:Impuestos>
    </cfdi:Concepto>
    <cfdi:Concepto Cantidad="1.00" ClaveProdServ="90101700" ClaveUnidad="C62" Descripcion="CONSUMO - Amer Intenso C L Entera Gde" Descuento="0.00"
    Importe="37.96" NoIdentificacion="541752 $101.00" ObjetoImp="02" Unidad="UNO" ValorUnitario="37.96">
      <cfdi:Impuestos>
        <cfdi:Traslados>
          <cfdi:Traslado Base="37.96" Importe="3.04" Impuesto="002" TasaOCuota="0.080000" TipoFactor="Tasa"/>
        </cfdi:Traslados>
      </cfdi:Impuestos>
    </cfdi:Concepto>
  </cfdi:Conceptos>
  <cfdi:Impuestos TotalImpuestosTrasladados="7.48">
    <cfdi:Traslados>
      <cfdi:Traslado Base="93.52" Importe="7.48" Impuesto="002" TasaOCuota="0.080000" TipoFactor="Tasa"/>
    </cfdi:Traslados>
  </cfdi:Impuestos>
  <cfdi:Complemento>
    <tfd:TimbreFiscalDigital xmlns:tfd="http://www.sat.gob.mx/TimbreFiscalDigital" FechaTimbrado="2024-04-30T10:16:39"
    NoCertificadoSAT="00001000000705928441" RfcProvCertif="PPD101129EA3"
    SelloCFD="nokVERbN7ewSTK/D0gruzS719GZyAuvB03dU0WzW3ctILpJpePJ2Tx10QH56hErsbQ9p82CN4XeB218EbPxKq51do3smhMWJvvw0XLFQizVDIygVVIvYDqIhOMZYyrvIPE3dzd0F+
    SelloSAT="gXiQoo3ILwvGxuhr84Ree3AFhwudF/4sk89nCxQdRUJyudt8tMBgQ26R/PBBMkd9TSLry1KwR816Ia0RVLFdXNF0dHw/fGB41ywGAH3Rp50q7FsgJm67cq7R+cFl1Vlp92jpjaV3BQc
    UUID="4FAF149D-D1AF-4D5F-9FCE-4C896D35245E" Version="1.1" xsi:schemaLocation="http://www.sat.gob.mx/TimbreFiscalDigital
    http://www.sat.gob.mx/sitio_internet/cfd/TimbreFiscalDigital/TimbreFiscalDigitalv11.xsd"/>
  </cfdi:Complemento>
</cfdi:Comprobante>
```



Verificación de comprobantes fiscales digitales por internet

RFC del emisor	Nombre o razón social del emisor	RFC del receptor	Nombre o razón social del receptor
SAO030421M70	SERVICIOS ADMINISTRATIVOS OSLO	GES790913CT0	GOBIERNO DEL ESTADO DE SONORA
Folio fiscal	Fecha de expedición	Fecha certificación SAT	PAC que certificó
4FAF149D-D1AF-4D5F-9FCE-4C896D35245E	2024-04-30T09:16:37	2024-04-30T10:16:39	PPD101129EA3
Total del CFDI	Efecto del comprobante	Estado CFDI	Estatus de cancelación
\$101.00	Ingreso	Vigente	Cancelable sin aceptación

Imprimir



GUADALUPE FRANCO PALAFOX  
FAPG711212LE2

621 - Incorporación Fiscal (RIF)  
Av. Obregón 7 y 8 #703 Col. Comercial,  
San Luis Río Colorado, Sonora; C.P.83449. México  
Teléfono(s): 6535342595  
Lugar y Fecha de Expedición  
C.P: 83449 a Martes 30 de Abril del 2024 10:40:00

Factura	A23909
Tipo de Comprobante	I - Ingreso
UUID	8FB0E001-9B9D-4A05-AAFB-8C4505B01400
Certificado SAT	00001000000705928441
Fecha Timbrado	2024-04-30T11:40:01
Fecha y Hora de Expedición	Martes 30 de Abril del 2024 10:40:00
No.Certificado	00001000000704722687
Método de Pago	Pago En Una Exhibición - PUE
Forma de Pago	Efectivo - 01
Condiciones de Pago	CONTADO
Moneda	MXN
Uso del CFDI	G03 - Gastos en general

Este documento es representación impresa de un CFDI

#### CLIENTE

GES790913CTO  
GOBIERNO DEL ESTADO DE SONORA  
603 - Personas Morales con Fines no Lucrativos  
COMONFORT Y DR. PALIZA #s/n , Col. CENTENARIO  
HERMOSILLO, SONORA; C.P. 83260, México.



CLAVE SAT	CLAVE CANTIDAD	CLAVE UNIDAD	DESCRIPCIÓN	PRECIO	IMPORTE
50191500	1	E48	SERVICIO consumo		
Imp. Traslado			Base: \$ 324.14	002-IVA Tasa 16.0000%	\$ 51.86
					\$ 324.14
					\$ 324.14

CANTIDAD CON LETRA	SUBTOTAL	(+) IVA 16%	TOTAL
TRESCIENTOS SETENTA Y SEIS PESOS 00/100 MXN	\$ 324.14	\$ 51.86	\$ 376.00

#### SELLO DIGITAL DEL CFDI

QZM0hG7Tn/TzdYp0X3C5ArzZPhNoQ7PjBSechXRd08Xoo2xNgX+NSYTQ1edfbpJFwvropSkssmkjQV+4MLblwOsNkrQFaGrw0fc8G6zysqu1MDV20LuyJgnFidoyeT2bN4Nm5VyV5ronbeWibR6mnmhm8kpD7+QJx18yqVaD5gAD3zMK3qDoe9GUcd4IN8CnueSD8e0q93/HZz/aR2NAMVZVpPXHeSYzfoXDTXJ1cCoWBoe2quG4HNWu+rUczJZ54Zq3NursrJ+W5nPSySru++tz3Hu872Rd/XDLHLbVvDowN9r4ZgWdYEGs/4krXqaO2B5G+uL.GWAw==

#### SELLO DIGITAL DEL SAT

AJEJpNXKF7luNimulIRgvRT++M0LMSvTZYeGdD95mUyK78nwwFHqITw6nsI+T0KU9J5evnH0eg3IlyGjMuie4CZPaNsvK106ZVm58aaC+Fe2JY7BQ4QvughxSnSXZmPo8qmDjvOeTID8y07IOk03DCszuXI5KobT16vFz/b4IthMaSoRG1prx44NmainWFOsAThv0MLMhM1LS81mo2gf6IRc4gJadpoJs5SPmpo+cvOwZDojaqTXJ13N2vZ2hW658fRH+F2OVPPXEuZaVlkjqlGeyy3utw3hHOK/WDRLwgl9IRvVrnciCtn5ogKxC/FVYqlnKDfwm==

#### CADENA ORIGINAL DEL COMPLEMENTO DECERTIFICACIÓN DIGITAL DEL SAT

[[1.1]8FB0E001-9B9D-4A05-AAFB-8C4505B01400]2024-04-30T11:40:01[PPD101129EA3]QZM0hG7Tn/TzdYp0X3C5ArzZPhNoQ7PjBSechXRd08Xoo2xNgX+NSYTQ1edfbpJFwvropSkssmkjQV+4MLblwOsNkrQFaGrw0fc8G6zysqu1MDV20LuyJgnFidoyeT2bN4Nm5VyV5ronbeWibR6mnmhm8kpD7+QJx18yqVaD5gAD3zMK3qDoe9GUcdNueSD8e0q93/HZz/aR2NAMVZVpPXHeSYzfoXDTXJ1cCoWBoe2quG4HNWu+rUczJZ54Zq3NursrJ+W5nPSySru++tz3Hu872Rd/XDLHLbVvDowN9r4ZgWdYEGs/4krXqaO2B5G+uL.GWAw==]]00001000000705928441]]

CFDI 4.0

Este Documento es una Representación Impresa de un  
Comprobante Fiscal Digital a Través de Internet.  
Emitido en Factura 123, Así de fácil es !  
www.factura123.mx

ORIGINAL



This XML file does not appear to have any style information associated with it. The document tree is shown below.

```
<cfdi:Comprobante xmlns:cfdi="http://www.sat.gob.mx/cfd/4" xmlns:xsi="http://www.w3.org/2001/XMLSchema-instance"
Certificado="MIIGATCCA+mgAwIBAgIUMDAwMDEwMDAwMDA3MDQ3MjI2ODcwDQYJKoZIhvcNAQELBQAwggGVMUwMwYDVQQDDCxBQyBERUwguU0VSVk1DSU8gREUGQUJNSU5JUIRSQUNJT04gVFJJQ1VU
CondicionesDePago="CONTADO" Exportacion="01" Fecha="2024-04-30T10:40:00" Folio="23909" FormaPago="01" LugarExpedicion="83449" MetodoPago="PUE"
Moneda="MXN" NoCertificado="00001000000704722687"
Sello="QM0hG7Tn/TzdYp0X3C5ArzZPhNoQ7PjbSechXRd08Xoo2xNgX+NSYTQ1edfbpjFwfvropSkssmkjQV+4MLblwOsNKrQFaGrw0fc8G6Gzysqu1MDV20jLuyJgnFtdcyeT2bN4Nm5VyV5ronbewt
Serie="A" SubTotal="324.14" TipoDeComprobante="I" Total="376.00" Version="4.0" xsi:schemaLocation="http://www.sat.gob.mx/cfd/4
http://www.sat.gob.mx/sitio_internet/cfd/4/cfdv40.xsd ">
  <cfdi:Emisor Nombre="GUADALUPE FRANCO PALAFOX" RegimenFiscal="621" Rfc="FAPG711212LE2"/>
  <cfdi:Receptor DomicilioFiscalReceptor="83260" Nombre="GOBIERNO DEL ESTADO DE SONORA" RegimenFiscalReceptor="603" Rfc="GES790913CT0" UsoCFDI="603"/>
  <cfdi:Conceptos>
    <cfdi:Concepto Cantidad="1.000000" ClaveProdServ="50191500" ClaveUnidad="E48" Descripcion="consumo" Importe="324.140000" ObjetoImp="02"
      Unidad="SERVICIO" ValorUnitario="324.14">
        <cfdi:Impuestos>
          <cfdi:Traslados>
            <cfdi:Traslado Base="324.140000" Importe="51.862400" Impuesto="002" TasaOCuota="0.160000" TipoFactor="Tasa"/>
          </cfdi:Traslados>
        </cfdi:Impuestos>
      </cfdi:Concepto>
    </cfdi:Conceptos>
    <cfdi:Impuestos TotalImpuestosTrasladados="51.86">
      <cfdi:Traslados>
        <cfdi:Traslado Base="324.14" Importe="51.86" Impuesto="002" TasaOCuota="0.160000" TipoFactor="Tasa"/>
      </cfdi:Traslados>
    </cfdi:Impuestos>
  </cfdi:Complemento>
  <tfd:TimbreFiscalDigital xmlns:tfd="http://www.sat.gob.mx/TimbreFiscalDigital" FechaTimbrado="2024-04-30T11:40:01"
    NoCertificadoSAT="00001000000705928441" RfcProvCertif="PPD101129EA3"
    SelloCFD="QM0hG7Tn/TzdYp0X3C5ArzZPhNoQ7PjbSechXRd08Xoo2xNgX+NSYTQ1edfbpjFwfvropSkssmkjQV+4MLblwOsNKrQFaGrw0fc8G6Gzysqu1MDV20jLuyJgnFtdcyeT2bN4Nm5VyV5
    SelloSAT="AjeJpNXXF7fuNImuliRgvRT++MdLMSvTZYeGdD95mUyK79nwwFHqIfTw6nsi+T0KU9jSsvnH0jeg3Ify0jMuie4CZPsNsvK106ZVm58aaO+Fe2JY/7BQ4QvuqhxSnSXZmPo8qmDjvOe
    UUID="8FB0E001-9B9D-4A05-AAFB-8C4505B01400" Version="1.1" xsi:schemaLocation="http://www.sat.gob.mx/TimbreFiscalDigital
    http://www.sat.gob.mx/sitio_internet/cfd/TimbreFiscalDigital/TimbreFiscalDigitalv11.xsd"/>
  </tfd:TimbreFiscalDigital>
</cfdi:Comprobante>
```



Verificación de comprobantes fiscales digitales por internet

RFC del emisor	Nombre o razón social del emisor	RFC del receptor	Nombre o razón social del receptor
FAPG711212LE2	GUADALUPE FRANCO PALAFOX	GES790913CT0	GOBIERNO DEL ESTADO DE SONORA
Folio fiscal	Fecha de expedición	Fecha certificación SAT	PAC que certificó
8FB0E001-9B9D-4A05-AAFB-8C4505B01400	2024-04-30T10:40:00	2024-04-30T11:40:01	PPD101129EA3
Total del CFDI	Efecto del comprobante	Estado CFDI	Estatus de cancelación
\$376.00	Ingreso	Vigente	Cancelable sin aceptación

Imprimir



NO. DE SERIE DEL CERTIFICADO DEL EMISOR

00001000000600095059

FECHA DE EMISIÓN

30/04/2024 09:00:42 p. m.

NO. DE SERIE DEL CERTIFICADO DEL SAT

00001000000509846663

FECHA DE CERTIFICACIÓN

30/04/2024 10:00:43 p. m.

FOLIO FISCAL: C6766AD3-F23B-4835-AD0C-E4ECD6FF95FF

## EMISOR

NOMBRE: ALYSSA DABDOUB JIMENEZ  
RFC: DAJA1003039Z1  
RÉGIMEN FISCAL: 626 - Régimen Simplificado de Confianza

## RECEPTOR

NOMBRE: GOBIERNO DEL ESTADO DE SONORA  
RFC: GES790913CT0  
USO CFDI: G03 - Gastos en general  
DOMICILIO FISCAL: 83260  
RÉGIMEN FISCAL: 603 - Personas Morales con Fines no Lucrativos

## DATOS GENERALES

LUGAR EXPEDICIÓN: 83449  
MÉTODO DE PAGO: PUE - Pago en una sola exhibición  
FORMA DE PAGO: 28 - Tarjeta de débito

TIPO COMPROBANTE: I - Ingreso  
EXPORTACIÓN: 01 - No aplica  
MONEDA: MXN - Peso Mexicano

CLAVE	UNIDAD	CANT	NO. ID	DESCRIPCIÓN	VALOR UNITARIO	DESC	IMPORTE
90101501	H87 - PZA	1.00	02010	FRESAS C/ CREMA CHEESECAKE (MED)	\$119.44	\$0.00	\$119.44
OBJETO IMPUESTO		02	SI objeto de impuesto	IMPUESTOS TRASLADADOS 002 - IVA Tasa 8.00 %		\$9.56	
90101501	H87 - PZA	1.00	02007	FRUTTI WAFFLE	\$91.67	\$0.00	\$91.67
OBJETO IMPUESTO		02	SI objeto de impuesto	IMPUESTOS TRASLADADOS 002 - IVA Tasa 8.00 %		\$7.33	
90101501	H87 - PZA	1.00	100039	ESPECIAL (FW)	\$9.26	\$0.00	\$9.26
OBJETO IMPUESTO		02	SI objeto de impuesto	IMPUESTOS TRASLADADOS 002 - IVA Tasa 8.00 %		\$0.74	
90101501	H87 - PZA	1.00	02005	BANANA ROYAL	\$91.67	\$0.00	\$91.67
OBJETO IMPUESTO		02	SI objeto de impuesto	IMPUESTOS TRASLADADOS 002 - IVA Tasa 8.00 %		\$7.33	

OBSERVACIONES: Folios -&gt; 30/04/24: OB14893.

SON: TRESCIENTOS TREINTA Y SIETE PESOS, 00/100 MXN

SUBTOTAL	\$312.04
Base 002 - IVA Tasa 8.00 %	\$312.04
002 - IVA Tasa 8.00 %	\$24.96
IMPUESTOS TRASLADADOS	\$24.96
TOTAL	\$337.00

## SIMBOLOGÍA DE CLAVES DE CATÁLOGOS DEL SAT

CLAVE SAT	DESCRIPCIÓN
90101501	Restaurantes
H87	pieza

## CADENA ORIGINAL DEL COMPLEMENTO DE CERTIFICACIÓN DIGITAL DEL SAT

RFC DEL PROVEEDOR DE CERTIFICACIÓN: LSO1306189R5

||1.1|c6766ad3-f23b-4835-ad0c-e4ecd6ff95ff|2024-04-

30T22:00:43|LSO1306189R5|WJc7/8/2TDBxix7zhjPnHZsjaSn18625h/KXB3ys2OLvintzFIFPMVgnDTCJ+zL7z06dXS/SrtTD2z4BWPTF7UuhQjUETU3nGK3SdTNSQ/DFx  
n4aHN+yIC9LG5Y4bfsZg4PoCWVvq1B90ZOZ/S/BCczuR7Asfq4fYr5oiJ57Z+SQR6HPqJxBllbUAhdoPn6UwqX9kJ/riyKSwRpoTwJKfQzuEWQOFNDxmEuaj7nXrdQ  
REux/tz/Fp013rm0YoQSVDe/z4twH54TtMICXsJxHr/+c0MF/rYo8H3Rei8AwgYHmWLN8x7C7DTQ9WN5Kv6CYKv7yWP9N6rFWSUdVA==|00001000000509846663||

## SELLO DIGITAL DEL CFDI

WJc7/8/2TDBxix7zhjPnHZsjaSn18625h/KXB3ys2OLvintzFIFPMVgnDTCJ+zL7z06dXS/SrtTD2z4BWPTF7UuhQjUETU3nGK3SdTNSQ/DFx  
n4aHN+yIC9LG5Y4bfsZg4PoCWVvq1B90ZOZ/S/BCczuR7Asfq4fYr5oiJ57Z+SQR6HPqJxBllbUAhdoPn6UwqX9kJ/riyKSwRpoTwJKfQzuEWQOFNDxmEuaj7nXrdQ  
REux/tz/Fp013rm0YoQSVDe/z4twH54TtMICXsJxHr/+c0MF/rYo8H3Rei8AwgYHmWLN8x7C7DTQ9WN5Kv6CYKv7yWP9N6rFWSUdVA==

## SELLO DEL SAT

HkT1uiQlbcS9a9lIKkoOxs0SLO56Sh6joKCjpZzOgtawumTrDPfRakFPhHjX0vsmldGOGTLMlckTnNhsEk59qoe/vfR51HXsxh7xEsm+eZAo  
MjwVFtU9dpBqB3K3P7uiXnQb8nTKMmrcoTPhRJAGbbi7lDxksmN/AUVyvdq/Z4r8ks46URHMKHHkW/AoJaLV1t+zPitwJBTTNNzcuE8OU/0  
kAEogcP73dDbb8RelIFbcvJN2Us8wD5jmn0z5Tp76NYv4TbAlusZA1N60Qo/puP7qG4Wyagdr4zDfsBo660+2z775eBh6zQ2N+SdQXIM4iibv5  
gx0HbW/c9DzhQ==

This XML file does not appear to have any style information associated with it. The document tree is shown below.

```
<cfdi:Comprobante xmlns:xsi="http://www.w3.org/2001/XMLSchema-instance" xmlns:cfdi="http://www.sat.gob.mx/cfd/4" Version="4.0" Serie="TOB" Folio="23"
Sello="WJc7/8/2TDBxix7zhjPnHZsjaSnI18625h/KXB3ys20LvintzFlFPMVgnDTCJ+zL7z06dXS/SrtTD2z48WPTF7UuhQjUETU3nGK3SdTNSQ/DFxn4aHN+yIC9LG5Y4bfsZg4PoCWVvq1B90Z0Z
FormaPago="28" NoCertificado="00001000000000095059"
Certificado="MIIGKzCCBB0gAwIBAgIUMDAwMDEwMDAwMDA2MDAwOTUwNTkwDQYJKoZIhvcNAQELBQAwggGwMTowOAYDVQQDDFBLkMuIGRlbCBTXzJ2aWNpbyBkZSBBZG1pbmJzdHJhY2N0g8KzbiBU
CondicionesDePago="Contado" SubTotal="312.04" Moneda="MXN" Total="337.00" TipoDeComprobante="I" Exportacion="01" MetodoPago="PUE"
LugarExpedicion="83449" xsi:schemaLocation="http://www.sat.gob.mx/cfd/4 http://www.sat.gob.mx/sitio_internet/cfd/4/cfdv40.xsd" Fecha="2024-04-
30T21:00:42">
  <cfdi:Emisor Rfc="DAJA1003039Z1" Nombre="ALYSSA DABDOUB JIMENEZ" RegimenFiscal="626"/>
  <cfdi:Receptor Rfc="GES790913CT0" Nombre="GOBIERNO DEL ESTADO DE SONORA" DomicilioFiscalReceptor="83260" RegimenFiscalReceptor="603" UsoCFDI="603"/>
  <cfdi:Conceptos>
    <cfdi:Concepto ClaveProdServ="90101501" NoIdentificacion="02010" Cantidad="1.00" ClaveUnidad="H87" Unidad="PZA" Descripcion="FRESEAS C/ CREMA
    CHEESECAKE (MED)" ValorUnitario="119.44" Importe="119.44" ObjetoImp="02">
      <cfdi:Impuestos>
        <cfdi:Traslados>
          <cfdi:Traslado Base="119.44" Impuesto="002" TipoFactor="Tasa" TasaOCuota="0.080000" Importe="9.56"/>
        </cfdi:Traslados>
      </cfdi:Impuestos>
    </cfdi:Concepto>
    <cfdi:Concepto ClaveProdServ="90101501" NoIdentificacion="02007" Cantidad="1.00" ClaveUnidad="H87" Unidad="PZA" Descripcion="FRUTTI WAFFLE"
    ValorUnitario="91.67" Importe="91.67" ObjetoImp="02">
      <cfdi:Impuestos>
        <cfdi:Traslados>
          <cfdi:Traslado Base="91.67" Impuesto="002" TipoFactor="Tasa" TasaOCuota="0.080000" Importe="7.33"/>
        </cfdi:Traslados>
      </cfdi:Impuestos>
    </cfdi:Concepto>
    <cfdi:Concepto ClaveProdServ="90101501" NoIdentificacion="100039" Cantidad="1.00" ClaveUnidad="H87" Unidad="PZA" Descripcion="ESPECIAL (FW)"
    ValorUnitario="9.26" Importe="9.26" ObjetoImp="02">
      <cfdi:Impuestos>
        <cfdi:Traslados>
          <cfdi:Traslado Base="9.26" Impuesto="002" TipoFactor="Tasa" TasaOCuota="0.080000" Importe="0.74"/>
        </cfdi:Traslados>
      </cfdi:Impuestos>
    </cfdi:Concepto>
    <cfdi:Concepto ClaveProdServ="90101501" NoIdentificacion="02005" Cantidad="1.00" ClaveUnidad="H87" Unidad="PZA" Descripcion="BANANA ROYAL"
    ValorUnitario="91.67" Importe="91.67" ObjetoImp="02">
      <cfdi:Impuestos>
        <cfdi:Traslados>
          <cfdi:Traslado Base="91.67" Impuesto="002" TipoFactor="Tasa" TasaOCuota="0.080000" Importe="7.33"/>
        </cfdi:Traslados>
      </cfdi:Impuestos>
    </cfdi:Concepto>
  </cfdi:Conceptos>
  <cfdi:Impuestos TotalImpuestosTrasladados="24.96">
    <cfdi:Traslados>
      <cfdi:Traslado Base="312.04" Impuesto="002" TipoFactor="Tasa" TasaOCuota="0.080000" Importe="24.96"/>
    </cfdi:Traslados>
  </cfdi:Impuestos>
  <cfdi:Complemento>
    <tfd:TimbreFiscalDigital xmlns:tfd="http://www.sat.gob.mx/TimbreFiscalDigital" xmlns:xsi="http://www.w3.org/2001/XMLSchema-instance"
    xsi:schemaLocation="http://www.sat.gob.mx/TimbreFiscalDigital
    http://www.sat.gob.mx/sitio_internet/cfd/TimbreFiscalDigital/TimbreFiscalDigitalv11.xsd" Version="1.1" UUID="c6766ad3-f23b-4835-ad0c-e4ecd6ff95ff"
    FechaTimbrado="2024-04-30T22:00:43" RfcProvCertif="LS01306189R5"
    SelloCFD="WJc7/8/2TDBxix7zhjPnHZsjaSnI18625h/KXB3ys20LvintzFlFPMVgnDTCJ+zL7z06dXS/SrtTD2z48WPTF7UuhQjUETU3nGK3SdTNSQ/DFxn4aHN+yIC9LG5Y4bfsZg4PoCWVvq
    NoCertificadoSAT="00001000000509846663"
    SelloSAT="HkT1uiQIbkCS9a9IIKkoOxs0SL056Sh6joKCjpZz0gtawumTrDPfRrakFPhHjX0vsmIdGOGTLMlckTnNhsEk59qoe/vfR51HXsxh7xEsm+eZAoMjwVftUU9dpBqB3K3P7uiXnQb8nTK
    </cfdi:Complemento>
</cfdi:Comprobante>
```



Verificación de comprobantes fiscales digitales por internet

RFC del emisor	Nombre o razón social del emisor	RFC del receptor	Nombre o razón social del receptor
DAJA1003039Z1	ALYSSA DABDOUB JIMENEZ	GES790913CT0	GOBIERNO DEL ESTADO DE SONORA
Folio fiscal	Fecha de expedición	Fecha certificación SAT	PAC que certificó
C6766AD3-F23B-4835-AD0C-E4ECD6FF95FF	2024-04-30T21:00:42	2024-04-30T22:00:43	LSO1306189R5
Total del CFDI	Efecto del comprobante	Estado CFDI	Estatus de cancelación
\$337.00	Ingreso	Vigente	Cancelable sin aceptación

Imprimir

Prodigia.  
Creamos herramientas digitales

INGRESO AA 1081682

SERVICIOS ADMINISTRATIVOS OSLO

RFC: SA0030421M70

Régimen Fiscal: 601-General de Ley Personas Morales

Lugar y fecha de expedición: 2024-05-01T17:33:43 CP: 83449

Folio fiscal

4C0ECC43-7AD8-4C5F-AEEC-1F0B175B5EB4

Número de serie del CSD del emisor:

00001000000505916418

Número de serie del CSD del SAT:

00001000000705928441

GOBIERNO DEL ESTADO DE SONORA

RFC: GES790913CT0

Régimen Fiscal Receptor: 603-Personas Morales con Fines no Lucrativos

Uso del CFDI: Gastos en general CP: 83260 Exportación: 01-No Aplica

Versión

4.0

Fecha y hora certificación

2024-05-01T18:33:46

Fecha y hora de emisión

2024-05-01T17:33:43

No. Id.	Clave SAT	Cantidad	Clave - Unidad	Conceptos	Obj Impuesto	Valor unitario	Descuento	Impuestos	Importe
342040	90101700	1.00	C62 UNO	CONSUMO - Rocka DF	02	\$58.33	\$0.00	IVA 8.0000% Tra	\$58.33
342040	90101700	1.00	C62 UNO	CONSUMO - Amer Intenso	02	\$37.96	\$0.00	IVA 8.0000% Tra	\$37.96
342040	90101700	1.00	C62 UNO	CONSUMO - Amer Intenso	02	\$37.96	\$0.00	IVA 8.0000% Tra	\$37.96
342040	90101700	1.00	C62 UNO	CONSUMO - Amer Intenso	02	\$37.96	\$0.00	IVA 8.0000% Tra	\$37.96

Forma de pago: 28-Tarjeta de débito  
Método de pago: PUE-Pago en una sola exhibición  
Condiciones de pago: Contado  
Moneda: MXN  
Tipo de Cambio:

Subtotal \$96.29  
Descuento \$0.00  
Impuestos IVA 8.0000% Tra \$7.71

Importe con letra:  
CIENTO CUATRO PESOS 00/100

Total \$104.00

Observaciones:

Sello digital del emisor:

ZqGdkmcSQp2oebINdwWIKVvd2vPhsg4RDt6qA9Q9XEzBI71NkNbVRYOx0OVXAr/aHH7zQN3KRpCbOAKRVdL8LB3CMccI7ZuvbVKYA2tY+yl6xTw62sdZsSIC06AKdspCWvC20CDPjd3ai11Jjt+ZNboWov9Cr8jKd2JY+nezTQIQSDogSxh0ttI5/yiB1S793jlvDP33RNXX64I9ik3jgPWrvnsy0Mx1oWOGAy+4ist8ojRjdHMS1laWODk4yXzaOgp866SnrfOulcK7TV9BIOmS9Lx1xhQu8HGYbN4rgPAQ6f4BO0KtjDPrc3INzsQW0vT1tGumpfWb6YbZveGjg==



Sello digital SAT:

fIXpofVIB47Pkq8i62UGE+sf9oWDgEOvGm22yd/MUwTBrDiiY+tGM37XC+V1ZM+pLEAhrIWerqzU0W7aj9Q+zhEcT5sv43v5QCIdl4jEzjjsFWrUjPmNgYWFni4z9B7/NsPjPpvALPeSLLZlZ4P6lxWq7pJDH/MZhcISTAM+kmu9fj3irtvogobkcp36QZDmL1nuBBPEKOJoSPpBN9oL53gl8+Ogv/8j1R6XQHnjVChrLip87Kin2oq3Pjk8iETHhchXW6fSTe6mTAyq3m0dwM8Uf/TyOfVC4KPKxIZMNLHrAurSCNIIUSnnUdbb7+wfKq8fWQud+1/WHJn30IVQ==

Cadena original del complemento de certificación digital del SAT:

||1.1|4C0ECC43-7AD8-4C5F-AEEC-1F0B175B5EB4|2024-05-01T18:33:46|PPD101129EA3|ZqGdkmcSQp2oebINdwWIKVvd2vPhsg4RDt6qA9Q9XEzBI71NkNbVRYOx0OVXAr/aHH7zQN3KRpCbOAKRVdL8LB3CMccI7ZuvbVKYA2tY+yl6xTw62sdZsSIC06AKdspCWvC20CDPjd3ai11Jjt+ZNboWov9Cr8jKd2JY+nezTQIQSDogSxh0ttI5/yiB1S793jlvDP33RNXX64I9ik3jgPWrvnsy0Mx1oWOGAy+4ist8ojRjdHMS1laWODk4yXzaOgp866SnrfOulcK7TV9BIOmS9Lx1xhQu8HGYbN4rgPAQ6f4BO0KtjDPrc3INzsQW0vT1tGumpfWb6YbZveGjg==|00001000000705928441||

This XML file does not appear to have any style information associated with it. The document tree is shown below.

```
<cfdi:Comprobante xmlns:cfdi="http://www.sat.gob.mx/cfd/4" xmlns:xsi="http://www.w3.org/2001/XMLSchema-instance"
Certificado="MIIGizCCBAugAwIBAgIUMDAwMDEwMDAwMDA1MDU5MTY0MTgwDQYJKoZIhvcNAQELBQAwggGEMSAwHgYDVQDDbDBVRPUk1EQUQgQ0VSVE1GSUNBRE9SQTEuMCwGA1UECgw1U0VSVK1D
CondicionesDePago="Contado" Descuento="0.00" Exportacion="01" Fecha="2024-05-01T17:33:43" Folio="1081682" FormaPago="28" LugarExpedicion="83449"
MetodoPago="PUE" Moneda="MXN" NoCertificado="00001000000505916418"
Sello="ZqGDkmcSQp2oebINdWlKVvD2vPhsg4RDt6qA9Q9XEzBI71NkNbVRYOx0OVXAr/aHH7zQN3KRpCbOAKRVdLbL83CMccI7ZuvbVKYA2tY+yI6xTw62sdZsS1C06AKdspCWvC20CDPjd3ai11Jjt
Serie="AA" SubTotal="96.29" TipoDeComprobante="I" Total="104.00" Version="4.0" xsi:schemaLocation="http://www.sat.gob.mx/cfd/4
http://www.sat.gob.mx/sitio_internet/cfd/4/cfdv40.xsd">
  <cfdi:Emisor Nombre="SERVICIOS ADMINISTRATIVOS OSLO" RegimenFiscal="601" Rfc="SA0030421M70"/>
  <cfdi:Receptor DomicilioFiscalReceptor="83260" Nombre="GOBIERNO DEL ESTADO DE SONORA" RegimenFiscalReceptor="603" Rfc="GES790913CT0" UsoCFDI="G03"/>
  <cfdi:Conceptos>
    <cfdi:Concepto Cantidad="1.00" ClaveProdServ="90101700" ClaveUnidad="C62" Descripcion="CONSUMO - Rocka DF Avellana Desicst Gde" Descuento="0.00"
      Importe="58.33" NoIdentificacion="542040 $104.00" ObjetoImp="02" Unidad="UNO" ValorUnitario="58.33">
      <cfdi:Impuestos>
        <cfdi:Traslados>
          <cfdi:Traslado Base="58.33" Importe="4.67" Impuesto="002" TasaOCuota="0.080000" TipoFactor="Tasa"/>
        </cfdi:Traslados>
      </cfdi:Impuestos>
    </cfdi:Concepto>
    <cfdi:Concepto Cantidad="1.00" ClaveProdServ="90101700" ClaveUnidad="C62" Descripcion="CONSUMO - Amer Intenso C L Entera Gde" Descuento="0.00"
      Importe="37.96" NoIdentificacion="542040 $104.00" ObjetoImp="02" Unidad="UNO" ValorUnitario="37.96">
      <cfdi:Impuestos>
        <cfdi:Traslados>
          <cfdi:Traslado Base="37.96" Importe="3.04" Impuesto="002" TasaOCuota="0.080000" TipoFactor="Tasa"/>
        </cfdi:Traslados>
      </cfdi:Impuestos>
    </cfdi:Concepto>
  </cfdi:Conceptos>
  <cfdi:Impuestos TotalImpuestosTrasladados="7.71">
    <cfdi:Traslados>
      <cfdi:Traslado Base="96.29" Importe="7.71" Impuesto="002" TasaOCuota="0.080000" TipoFactor="Tasa"/>
    </cfdi:Traslados>
  </cfdi:Impuestos>
  <cfdi:Complemento>
    <tfd:TimbreFiscalDigital xmlns:tfd="http://www.sat.gob.mx/TimbreFiscalDigital" FechaTimbrado="2024-05-01T18:33:46"
      NoCertificadoSAT="00001000000705928441" RfcProvCertif="PPD101129EA3"
      SelloCFD="ZqGDkmcSQp2oebINdWlKVvD2vPhsg4RDt6qA9Q9XEzBI71NkNbVRYOx0OVXAr/aHH7zQN3KRpCbOAKRVdLbL83CMccI7ZuvbVKYA2tY+yI6xTw62sdZsS1C06AKdspCWvC20CDPjd3
      SelloSAT="f1XpofVIB47Pkq8i62UGE+sF9oWdgEQvGm22yd/MUwTBrDiiY+tgM37XC+V1ZM+pLEAhr1WerqzU0W7aJ9Q+zhEcT5sv43v5QCIZdI4jEzJijsFwUjpmNgYWFni4z987/NsPjPpVAL
      UUID="4C0ECC43-7AD8-4C5F-AEEC-1F0B175B5EB4" Version="1.1" xsi:schemaLocation="http://www.sat.gob.mx/TimbreFiscalDigital
      http://www.sat.gob.mx/sitio_internet/cfd/TimbreFiscalDigital/TimbreFiscalDigitalv11.xsd"/>
    </tfd:TimbreFiscalDigital>
  </cfdi:Complemento>
</cfdi:Comprobante>
```



## Verificación de comprobantes fiscales digitales por internet

RFC del emisor	Nombre o razón social del emisor	RFC del receptor	Nombre o razón social del receptor
SA0030421M70	SERVICIOS ADMINISTRATIVOS OSLO	GES790913CT0	GOBIERNO DEL ESTADO DE SONORA
Folio fiscal	Fecha de expedición	Fecha certificación SAT	PAC que certificó
4C0ECC43-7AD8-4C5F-AEEC-1F0B175B5EB4	2024-05-01T17:33:43	2024-05-01T18:33:46	PPD101129EA3
Total del CFDI	Efecto del comprobante	Estado CFDI	Estatus de cancelación
\$104.00	Ingreso	Vigente	Cancelable sin aceptación

Imprimir





FRANCISCO JAVIER DE LA TORRE RODRIGUEZ  
TORF540128PD9

AV. OBREGON 22 Y 23 Col. RESIDENCIAS CP. 83448, SAN LUIS RIO  
COLORADO, SONORA, México

Régimen fiscal:  
612 - Personas Físicas con Actividades Empresariales y Profesionales

Factura

No. Comprobante: H19738  
Lugar de expedición: 83448  
Fecha comprobante: 2024-04-29T15:51:00  
Tipo de comprobante: I - Ingreso

Nombre: GOBIERNO DEL ESTADO DE SONORA

RFC: GES790913CT0

Régimen fiscal: 603 - Personas Morales con Fines no Lucrativos

Domicilio fiscal: 83260

Uso de CFDI: G03 - Gastos en general

Moneda: MXN

Forma de pago: 28 - Tarjeta de débito

Método de pago: PUE - Pago en una sola exhibición

Tipo de cambio:

Tipo de relación:

UUID's Relacionados:

Clave SAT	Cantidad	Unidad SAT	Descripción	Precio unitario	Importe
90111503	1	E48 - Unidad de	HOSPEDAJE.....HAB 15	765.77	765.77

"Este documento es una representación impresa de un CFDI"

Fecha de certificación del CFDI: 2024-04-29T16:51:55

Folio fiscal: A48AE4E3-4CF7-4F04-835B-421503F1EE90

Número de serie del certificado de sello digital: 00001000000510263735

Número de serie del certificado de sello digital del SAT: 00001000000702693654

Subtotal	765.77
Descuento	
IVA (8) %	61.26
Hospedaje 3%	22.97
Total	850.00

OCHOCIENTOS CINCUENTA PESOS 00/100 M.N.

Cadena original del complemento de certificación digital del SAT:

[|1.1|A48AE4E3-4CF7-4F04-835B-421503F1EE90|2024-04-29T16:51:55|TSP080724QW6|QWKAujhHYiOz1tJVxtd8Ng2qeiEuCdxu04e+Aj6KCPnKZmA3CvQatD3Jf2LSZpJk9uzCuvZYcxQXJWVAgCwHnEp/m2CcrW5JmpAYmMHDLzUjnlVzwBFly6bxuVXMovWReyjLeHUFIJB4+cnth7gWOXOC4nt+ZyXR8HCod+NhagYO7CkBMifJDJOrz7gW5Crc+dkOm0oowWdWkqYCtzuYwN67b3C8d3i3ckNVT1qiGu8eR6Gbsi89jreThZpJRUr0Lgk4RByBwQ4dDqCb4UsTAU18KHkY7B86jNynGV9AcSRTVRvYINGdSP7jCJsithOXyg+5XpdHQ==|00001000000702693654|]

Sello Digital del Emisor:

QWKAujhHYiOz1tJVxtd8Ng2qeiEuCdxu04e+Aj6KCPnKZmA3CvQatD3Jf2LSZpJk9uzCuvZYcxQXJWVAgCwHnEp/m2CcrW5JmpAYmMHDLzUjnlVzwBFly6bxuVXMovWReyjLeHUFIJB4+cnth7gWOXOC4nt+ZyXR8HCod+NhagYO7CkBMifJDJOrz7gW5Crc+dkOm0oowWdWkqYCtzuYwN67b3C8d3i3ckNVT1qiGu8eR6Gbsi89jreThZpJRUr0Lgk4RByBwQ4dDqCb4UsTAU18KHkY7B86jNynGV9AcSRTVRvYINGdSP7jCJsithOXyg+5XpdHQ==

Sello digital del SAT:

DSXCOT2jKqPA6NNmrbuDI5o4Nxy1ZfPAZMTzDRSMyyLnmokZ8UdfjKp9hBbOGLAltqCd8SP3MpuqIw0chaySVIX1essVw2CayF4zw4cas+boZYdipmmVwVakgdpQ2qjffUKDDib1gpdUD2eAwNPTQ5KpAODIsJTINbue47nmUS4Umf7dROzBcXQzngpciHm9ySoCM6HGuSdZB+DRObQsd8IZ4BilzFFJOb4hjStbrogV4KkqJzFrxaFdhQ08IwZIUy5eUQKl3TNZtoQP2k+XRrogco8/+hEL+zyEpOFJ25APOy6o6+7qDxQN4HmniFcLM2qb2aw==



This XML file does not appear to have any style information associated with it. The document tree is shown below.

```
<cfdi:Comprobante xmlns:xs="http://www.w3.org/2001/XMLSchema" xmlns:cfdi="http://www.sat.gob.mx/cfd/4" xmlns:xsi="http://www.w3.org/2001/XMLSchema-
instance" xmlns:implocal="http://www.sat.gob.mx/implocal" xsi:schemaLocation="http://www.sat.gob.mx/cfd/4
http://www.sat.gob.mx/sitio_internet/cfd/4/cfdv40.xsd http://www.sat.gob.mx/implocal http://www.sat.gob.mx/sitio_internet/cfd/implocal/implocal.xsd"
Version="4.0" Serie="H" Folio="19738" Fecha="2024-04-29T15:51:00" FormaPago="28" NoCertificado="00001000000510263735"
Certificado="MIIGFTCCA/2gAwIBAgIUMDAwMDEwMDAwMDA1MTAyNjM3MzUwDQYJKoZIhvcNAQELBQAwggGEMSAwHgYDVQDDbBVRPUL1EQUQgQ0VSVE1GSUNBRE9SQTEuMCwGA1UECgw1U0VSVk1D
SubTotal="765.77" Moneda="MXN" Exportacion="01" Total="850.00" TipoDeComprobante="I" MetodoPago="PUE" LugarExpedicion="83448"
Sello="QWKAujhHYi0zt1tJVxxt8Ng2qeiEuCdxuvlo4e+Aj6KCpnK/ZmA3CvQatD3Jf22LSZpJk9uzCuvtZYcxQXJwVAgCwHn/Ep/m2CcRW5JmpAYmMHDLzUjnwzWBFiy6bxuVXMowReyvJLeHUFijB4+
<cfdi:Emisor Rfc="TORF540128PD9" Nombre="FRANCISCO JAVIER DE LA TORRE RODRIGUEZ" RegimenFiscal="612"/>
<cfdi:Receptor Rfc="GES790913CT0" Nombre="GOBIERNO DEL ESTADO DE SONORA" DomicilioFiscalReceptor="83260" RegimenFiscalReceptor="603" UsoCFDI="G03"/>
<cfdi:Conceptos>
  <cfdi:Concepto ObjetoImp="02" ClaveProdServ="90111503" NoIdentificacion="13" Cantidad="1" ClaveUnidad="E48" Unidad="E48"
    Descripcion="HOSPEDAJE.....HAB 15" ValorUnitario="765.77" Importe="765.77">
    <cfdi:Impuestos>
      <cfdi:Traslados>
        <cfdi:Traslado Base="765.77" Impuesto="002" TipoFactor="Tasa" TasaOCuota="0.080000" Importe="61.2616"/>
      </cfdi:Traslados>
    </cfdi:Impuestos>
  </cfdi:Concepto>
</cfdi:Conceptos>
<cfdi:Impuestos TotalImpuestosTrasladados="61.26">
  <cfdi:Traslados>
    <cfdi:Traslado Base="765.77" Impuesto="002" TipoFactor="Tasa" TasaOCuota="0.080000" Importe="61.26"/>
  </cfdi:Traslados>
</cfdi:Impuestos>
<cfdi:Complemento>
  <tfd:TimbreFiscalDigital xmlns:tfd="http://www.sat.gob.mx/TimbreFiscalDigital" xmlns:xsi="http://www.w3.org/2001/XMLSchema-instance"
    SelloSAT="DsXC072jkqPAT6NNmrBUdI5o4NxYizfPAZMTzDRSMyyL/nmokZ8UdfjkP9hBbOGLaitqCd8SP3vMpuqlw0chaySVtX1essVw2CayF4zw4cas+boZYdipmmVw/WakgdpQ2qjffUKDDib
    NoCertificadoSAT="00001000000702693654"
    SelloCFD="QWKAujhHYi0zt1tJVxxt8Ng2qeiEuCdxuvlo4e+Aj6KCpnK/ZmA3CvQatD3Jf22LSZpJk9uzCuvtZYcxQXJwVAgCwHn/Ep/m2CcRW5JmpAYmMHDLzUjnwzWBFiy6bxuVXMowReyvJLeH
    FechaTimbrado="2024-04-29T16:51:55" UUID="A48AE4E3-4CF7-4F04-835B-421503F1EE90" Version="1.1" RfcProvCertif="TSP080724QW6"
    xsi:schemaLocation="http://www.sat.gob.mx/TimbreFiscalDigital
    http://www.sat.gob.mx/sitio_internet/cfd/TimbreFiscalDigital/TimbreFiscalDigitalv11.xsd"/>
  <implocal:ImpuestosLocales version="1.0" TotaldeRetenciones="0.00" TotaldeTraslados="22.97">
    <implocal:TrasladosLocales ImplocTrasladado="Hospedaje" Importe="22.97" TasadeTraslado="3.00"/>
  </implocal:ImpuestosLocales>
</cfdi:Complemento>
</cfdi:Comprobante>
```



Verificación de comprobantes fiscales digitales por internet

RFC del emisor	Nombre o razón social del emisor	RFC del receptor	Nombre o razón social del receptor
TORF540128PD9	FRANCISCO JAVIER DE LA TORRE RODRIGUEZ	GES790913CT0	GOBIERNO DEL ESTADO DE SONORA
Folio fiscal	Fecha de expedición	Fecha certificación SAT	PAC que certificó
A48AE4E3-4CF7-4F04-835B-421503F1EE90	2024-04-29T15:51:00	2024-04-29T16:51:55	TSP080724QW6
Total del CFDI	Efecto del comprobante	Estado CFDI	Estatus de cancelación
\$850.00	Ingreso	Vigente	Cancelable sin aceptación

Imprimir



FRANCISCO JAVIER DE LA TORRE RODRIGUEZ  
TORF540128PD9

AV. OBREGON 22 Y 23 Col. RESIDENCIAS CP.83448, SAN LUIS RIO  
COLORADO, SONORA, México

Régimen fiscal:

612 - Personas Físicas con Actividades Empresariales y Profesionales

## Factura

No. Comprobante: H19748  
Lugar de expedición: 83448  
Fecha comprobante: 2024-04-30T09:30:12  
Tipo de comprobante: 1 - Ingreso

Nombre: GOBIERNO DEL ESTADO DE SONORA

RFC: GES790913CT0

Régimen fiscal: 603 - Personas Morales con Fines no Lucrativos

Domicilio fiscal: 83260

Uso de CFDI: G03 - Gastos en general.

Moneda: MXN

Forma de pago: 28 - Tarjeta de débito

Método de pago: PUE - Pago en una sola exhibición

Tipo de cambio:

Tipo de relación: -

UUID's Relacionados:

Clave SAT	Cantidad	Unidad SAT	Descripción	Precio unitario	Importe
90111503	1	E48 - Unidad de	HOSPEDAJE.....HAB 15	765.77	765.77

"Este documento es una representación impresa de un CFDI"

Fecha de certificación del CFDI: 2024-04-30T10:29:54

Folio fiscal: CF695952-1EFF-4CF5-9640-8440E2BBA67C

Número de serie del certificado de sello digital: 00001000000510263735

Número de serie del certificado de sello digital del SAT: 00001000000702693654

Subtotal	765.77
Descuento	
IVA (8) %	61.26
Hospedaje 3%	22.97
Total	850.00

OCHOCIENTOS CINCUENTA PESOS 00/100 M.N.

Cadena original del complemento de certificación digital del SAT:

[| 1.1] CF695952-1EFF-4CF5-9640-8440E2BBA67C| 2024-04-30T10:29:54| TSP080724QW6jifon3JfJwaU8AzKAp/TyolBz6YVmqKwNB6l3rwh46gG  
+cgcoP1foEgX+WWAZCcZAWOJAihQ/4Y8nECHQJm844pjJaVY2c4AuCsAwelPI64KT1UUi5gthA8BLDCbc8NF6VwOCeJ5SL5baGXEnYSFw92R/QBYn3XZR  
BIRfrS978RXOUWbprVWJo4WszK5G53OKRNGQnWfFdvFY09uELsXUArf/081sj02hichdGdgbQw9qoZ0h6VSVF1jekUUrT82J2ynC6XAAygSs3ZAqmicbf  
nKU9KTzDEa5bbiZ1risnlqNa8JSJmffD4DJSrQbKFKL2IPa3DyTKW4og==| 00001000000702693654|

Sello Digital del Emisor:

Ifon3JfJwaU8AzKAp/TyolBz6YVmqKwNB6l3rwh46gG+cgcoP1foEgX+WWAZCcZAWOJAihQ/4Y8nECHQJm844pjJaVY2c4AuCsAwelPI64KT1UUi5gthA8BLDCbc8NF  
6VwOCeJ5SL5baGXEnYSFw92R/QBYn3XZRBIrfrS978RXOUWbprVWJo4WszK5G53OKRNGQnWfFdvFY09uELsXUArf/081sj02hichdGdgbQw9qoZ0h6VSVF1jekUUrT  
2J2ynC6XAAygSs3ZAqmicbfK9KTzDEa5bbiZ1risnlqNa8JSJmffD4DJSrQbKFKL2IPa3DyTKW4og==

Sello digital del SAT:

hTQCQ31J6ZhB+jPw2DwY6JqLH03MqCmtwLXwcESP0cLpV1jQtzQS8fsWdOsIPdqmiR77NNfPa3QY0oONJzdDSrCqEqu5lID6SBe6H7lg4o008aNAV84rSD3/+qLX  
0rOhX4yGoANmFTmeD70w38TmqEXi3r7KelGUUNOqXEbOwcwRijfzdtsoINp9VnkG+ABJ4FuVdoSaMRh85PWWrYK72YHz3i6W8KF3lrur51KtagK5tDxixs1vcXnSs  
V7T+A4AwpPVXoud4iIARH11EGq9rMB4Y680ZB7+KEPBVOVU1AdcsOh9aPIMJU13E3dqYeC04Kw6DnA==



This XML file does not appear to have any style information associated with it. The document tree is shown below.

```
<cfdi:Comprobante xmlns:xs="http://www.w3.org/2001/XMLSchema" xmlns:cfdi="http://www.sat.gob.mx/cfd/4" xmlns:xsi="http://www.w3.org/2001/XMLSchema-
instance" xmlns:implocal="http://www.sat.gob.mx/implocal" xsi:schemaLocation="http://www.sat.gob.mx/cfd/4
http://www.sat.gob.mx/sitio_internet/cfd/4/cfdv40.xsd http://www.sat.gob.mx/implocal http://www.sat.gob.mx/sitio_internet/cfd/implocal/implocal.xsd"
Version="4.0" Serie="H" Folio="19748" Fecha="2024-04-30T09:30:12" FormaPago="28" NoCertificado="00001000000510263735"
Certificado="MIIGFTCCA/2gAwIBAgIUmdAwMDEwMDAwMDA1MTAyNjM3MzUwDQYJKoZIhvcNAQELBQAwggGEMSAwHgYDVQQDDbBVRPuk1EQUQgQ0VSVElSUNBRE9SQTEuMCwGA1UECgwU0VSVk1d
SubTotal="765.77" Moneda="MXN" Exportacion="01" Total="850.00" TipoDeComprobante="I" MetodoPago="PUE" LugarExpedicion="83448"
Sello="ifon3JFJwaU8AZkAKP/TyOLBz6YvMqkVNB6l3rwh46gG+cgcoP1kxEgX+wYAzCcZAWOjAihQ/4Y8snECHQJm844pjJaVY2c4AuCsAweIPI64kT1UUi5vgthA8BLDCbc8NF6VwOCeJ5SL5txaGX
<cfdi:Emisor Rfc="TORFS40128PD9" Nombre="FRANCISCO JAVIER DE LA TORRE RODRIGUEZ" RegimenFiscal="612"/>
<cfdi:Receptor Rfc="GES790913CT0" Nombre="GOBIERNO DEL ESTADO DE SONORA" DomicilioFiscalReceptor="83260" RegimenFiscalReceptor="603" UsoCFDI="603"/>
<cfdi:Conceptos>
  <cfdi:Concepto ObjetoImp="02" ClaveProdServ="90111503" NoIdentificacion="13" Cantidad="1" ClaveUnidad="E48" Unidad="E48"
    Descripcion="HOSPEDAJE.....HAB 15" ValorUnitario="765.77" Importe="765.77">
    <cfdi:Impuestos>
      <cfdi:Traslados>
        <cfdi:Traslado Base="765.77" Impuesto="002" TipoFactor="Tasa" TasaOCuota="0.080000" Importe="61.2616"/>
      </cfdi:Traslados>
    </cfdi:Impuestos>
  </cfdi:Concepto>
</cfdi:Conceptos>
<cfdi:Impuestos TotalImpuestosTrasladados="61.26">
  <cfdi:Traslados>
    <cfdi:Traslado Base="765.77" Impuesto="002" TipoFactor="Tasa" TasaOCuota="0.080000" Importe="61.26"/>
  </cfdi:Traslados>
</cfdi:Impuestos>
<cfdi:Complemento>
  <tfd:TimbreFiscalDigital xmlns:tfd="http://www.sat.gob.mx/TimbreFiscalDigital" xmlns:xsi="http://www.w3.org/2001/XMLSchema-instance"
    SelloSAT="kjtQCQ3136Zh/8+jPw2DwY6JqtLHo3MqcmTWLXvvcESPOclpV1jQtzQ58fsyWd0sfIPdqmR77NNfPa3QY0oQNJzdDSrCqEqu5l1D6S8e6H7tg4o008aNAVb4rSD3j/+qLX0r0hX4yGo
    NoCertificadoSAT="00001000000702693654"
    SelloCFD="ifon3JFJwaU8AZkAKP/TyOLBz6YvMqkVNB6l3rwh46gG+cgcoP1kxEgX+wYAzCcZAWOjAihQ/4Y8snECHQJm844pjJaVY2c4AuCsAweIPI64kT1UUi5vgthA8BLDCbc8NF6VwOCeJ5S
    FechaTimbrado="2024-04-30T10:29:54" UUID="CF695952-1EFF-4CF5-9640-8440E2BBA67C" Version="1.1" RfcProvCertif="TSP080724QW6"
    xsi:schemaLocation="http://www.sat.gob.mx/TimbreFiscalDigital
    http://www.sat.gob.mx/sitio_internet/cfd/TimbreFiscalDigital/TimbreFiscalDigitalv11.xsd"/>
  <implocal:ImpuestosLocales version="1.0" TotaldeRetenciones="0.00" TotaldeTraslados="22.97">
    <implocal:TrasladosLocales ImplocTrasladado="Hospedaje" Importe="22.97" TasadeTraslado="3.00"/>
  </implocal:ImpuestosLocales>
</cfdi:Complemento>
</cfdi:Comprobante>
```



## Verificación de comprobantes fiscales digitales por internet

RFC del emisor	Nombre o razón social del emisor	RFC del receptor	Nombre o razón social del receptor
TORF540128PD9	FRANCISCO JAVIER DE LA TORRE RODRIGUEZ	GES790913CT0	GOBIERNO DEL ESTADO DE SONORA
Folio fiscal	Fecha de expedición	Fecha certificación SAT	PAC que certificó
CF695952-1EFF-4CF5-9640-8440E2BBA67C	2024-04-30T09:30:12	2024-04-30T10:29:54	TSP080724QW6
Total del CFDI	Efecto del comprobante	Estado CFDI	Estatus de cancelación
\$850.00	Ingreso	Vigente	Cancelable sin aceptación

[Imprimir](#)